

FARMA Si





CONOCE MÁS



# FARMASI

www.farmasi.pe

## MÁSCARAS

Double Lash Extended Mascara 4-5

Zen Mascara 6-7

Eyebrow & Lash Capixyl™ Serum 8-9

## DESMAQUILLANTE

Toallitas Desmaquillantes Sensi-Wipes 10-11

## CUIDADO PERSONAL

Shieldman 12-13

Jabones en Barra 14

Whitening Pasta Dental 15

Bálsamo Hidratante Perfecting Balm 16-17



# DOUBLE LASH EXTEND MASCARA

## Efecto de pestañas postizas

Sorpréndete con el efecto 2 en 1 que obtendrás gracias a su cepillo giratorio que alarga y añade volumen a las pestañas.

Consigue el efecto en 2 sencillos pasos:

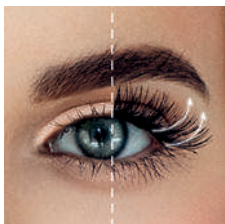

Paso 1: Alarga



Paso 2: Volumen



CONOCE MÁS

Máscara para pestañas  
Double Lash Extend

12 ml | 1301518

S/70.00





# ZEN MASCARA

## Pestañas mucho más largas y definidas

Enfatiza tu mirada logrando una longitud impresionante en cada pestaña. Su cepillo innovador permite una definición y extensión completa. Contiene vitamina E que aporta nutrición a las pestañas.

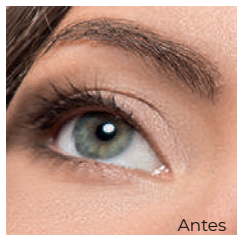

Antes

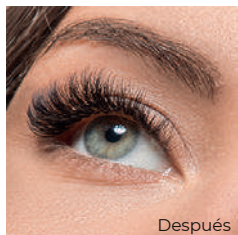

Después

### Máscara para pestañas Zen Extension Lash

8 ml | 1301322

S/40.00







# EYEBROW & LASH CAPIXYL™ SERUM

## Pestañas más largas y cejas más pobladas

Suero formulado con un poderoso complejo de péptidos Capixyl™ que fortalece y mejora el crecimiento de las pestañas y cejas.

Con su uso continuo obtendrás pestañas y cejas visiblemente más abundantes en pocas semanas.

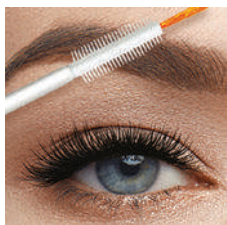
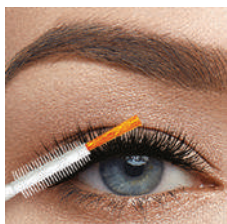

Suero para cejas y pestañas

12 ml | 1301292

S/100.00





# SENSI-WIPES MAKEUP REMOVER

## Remueve el maquillaje fácilmente

Especialmente diseñadas para remover todo el maquillaje mientras protege la piel contra la pérdida de humedad, dejando una sensación refrescante.

- Para todo tipo de pieles
- No contiene alcohol
- Sin parabenos añadidos



### Sensi-Wipes Makeup Remover Toallitas desmaquillantes

20 pzs | 1201006

S/20.00

# SHIELD MAN

El cuidado que todo hombre merece



## Shield Man Shampoo

225 ml | 1119082

Limpia, suaviza y da  
brillo al cabello.

S/40.00



## Shield Man Cera para Cabello

110 ml | 1119084

Efecto mate para una  
aparición natural.

S/50.00



## Shield Man Jabón Rostro y Cuerpo

100 g | 1119079

Limpia y humecta la piel.

S/25.00

Línea diseñada especialmente para los hombres, enriquecida con aminoácidos que nutren y fortalecen la piel y el cabello.



**Shield Man**  
**Crema para Rostro y Ojos**  
50 ml | 1119085

Piel visiblemente más revitalizada.

**S/40.00**



**Shield Man**  
**Loción para después de Afeitar**  
100 ml | 1119080

Previene la irritación e hidrata la piel.

**S/40.00**



# JABÓN EN BARRA

Para rostro y cuerpo



## Jabón de Caléndula

125 g | 1000329

Para piel seca y sensible.  
Humectante.

S/25.00



## Jabón de Árbol de Té

125 g | 1000330

Para piel grasa y mixta.  
Limpieza profunda.

S/25.00

# WHITENING PASTA DENTAL

## Sonrisa más blanca y brillante

Luce una sonrisa espectacular gracias a su fórmula blanqueadora con Sílice y Flúor que ayuda a eliminar las manchas superficiales de los dientes al mismo tiempo que favorece la salud de las encías. Elimina la acumulación de placa y previene el desarrollo de las caries.

Ingredientes naturales:

- Aloe Vera
- Extracto de Ginseng
- Aceite de Té de Árbol
- Raíz de Miswak







# PERFECTING BALM

## Hidratación y nutrición en todo momento

Con su poderosa fórmula que contiene vitamina E, hidrata y nutre la piel. Ideal para labios, codos, cutículas e inclusive manos y rodillas que presentan resequeadad. Aplica tantas veces como desees, por su práctico tamaño lo puedes llevar siempre contigo.

### Bálsamo Hidratante

15 ml

S/21.00



FRUTOS ROJOS  
1000240



ARÁNDANOS  
1000241



ALOE  
1000242



NARANJA  
1000243



CONOCE MÁS



# DR.C.TUNA

[www.farmasi.pe](http://www.farmasi.pe)

COLECCIÓN RESURFACE	06-11
COLECCIÓN AGE REVERSIST	12-17
COLECCIÓN LUMI RADIANCE	18-21
COLECCIÓN CALENDULA	22-25
COLECCIÓN AQUA	26-29
COLECCIÓN TEA TREE	30-33
GUÍA DE CUIDADO PARA LA PIEL	34-35
ABSOLUTE SUPER ELIXIR	36-37
CUIDADO DEL CABELLO	38-39
GELES PARA MASAJES	40-41

# Nutriplus

by FARMASI

NUTRIPLUS	42
LILY SHAKER	43
CAFÉS DELISH	44-45
TÉS SERENITY	46-47

## Una vida dedicada a la Salud y el Éxito



El Dr Cevdet Tuna, uno de los primeros médicos de Turquía, fundó Farmasi hace más de 72 años, estableciendo una de las primeras fábricas farmacéuticas en Turquía, Tege Pharmaceutical Factory. El Dr C.Tuna, formuló algunos de los primeros medicamentos turcos, como: jarabe para la tos, analgésicos, ungüento para quemaduras y pastillas para la tos. Desde 1950, cuando el Dr. C. Tuna se inició en el negocio de la belleza y en el sector de la salud, Farmasi se ha posicionado como una marca confiable, innovadora, sustentable y líder que entiende las necesidades de sus clientes y de sus “Farmasi Influencers”.

El Dr C. Tuna amaba su trabajo y creía que las personas son los activos más valiosos de una empresa, invirtiendo fuertemente en la capacitación de los empleados para crear socios comerciales más preparados.



---

Dr.Cevdet Tuna  
Founder

# DR. C. TUNA

## REGLAS DE ORO

---

No probado  
en animales



Probado  
dermatológicamente



Libre de  
Parabenos



Vegano



Libre de  
metales  
pesados



Libre de  
sulfato  
de sodio



No GMO



Libre de  
Gluten



# RESURFACE

Colección

Anti - Arrugas



Resultados clínicos después de 4 semanas de uso.

Piel con arrugas y líneas de expresión  
**Edades 35+**

**Preocupación:** Piel opaca, con arrugas, líneas de expresión y sin firmeza.

**Solución:** Logra una piel visiblemente rejuvenecida, con textura suave y con firmeza, con la línea Resurface de Dr. C. Tuna. Formulada con avanzados y potentes ingredientes que actúan de forma sinérgica, esta rutina ayuda a minimizar los signos visibles del envejecimiento.

**Ingredientes principales:** Extracto De Chlorella Vulgaris, Extracto de Hoja de Achicoria, Niacinamida, Retinol, Vitamina C.



CONOCE MÁS



1 ☀️  
🌙



**Dr. C. Tuna Resurface  
Limpiador Facial Refinador**

100 ml | 1000277

**+172%**

**Incrementa los niveles de elastina\*\***

Un limpiador facial suave que afina la superficie de la piel. Con Extracto de Hoja de Achicoria, activo botánico con eficacia clínica similar al Retinol.

**S/135.00**

\*\*p<0.01 Student T-Test: Probado y aprobado por un laboratorio independiente acreditado y reconocido internacionalmente.

2 ☀️  
🌙



**Dr. C. Tuna Resurface  
Tónico Facial Calmante**

100 ml | 1000278

**+198%**

**Incrementa los niveles de elastina\*\***

Un tónico anti-edad que energiza, afina los poros y prepara la piel para el siguiente paso. De sus ingredientes se destacan: Niacinamida, Agua Mineral de los Volcanes de Auvernia, Extracto de Chlorella, Agua de Manzanilla y PCA de Sodio.

**S/160.00**

\*\*p<0.001 Student T-Test: Probado y aprobado por un laboratorio independiente acreditado y reconocido internacionalmente.



La ciencia del cuidado de la piel,  
comienza con Resurface.

3☀️🌙



### Dr. C. Tuna Resurface Crema Avanzada para el contorno de los ojos

15 ml | 1000282

## +215%

Incrementa los niveles de elastina\*\*

Crema anti-edad para el contorno de ojos que actúa sobre arrugas, líneas de expresión y ojeras. De sus ingredientes se destacan: Extracto de Chlorella Vulgaris, Extracto de Hoja de Achicoria, PCA de Sodio y Niacinamida.

S/135.00

\*\* p<0,001 Student T-Test: Probado y aprobado por un laboratorio independiente acreditado y reconocido internacionalmente.



Revierte los signos del envejecimiento

4<sup>☾</sup>



**Dr. C. Tuna Resurface  
Suero Revitalizador**

30 ml | 1000279

**+876%**

**Estimula significativamente la síntesis de colágeno tipo I\***

Suero revitalizador con una mezcla única de Retinol y Vitamina C. Una poderosa fórmula anti-signos de envejecimiento, logra una piel más hidratada, suave y uniforme. De sus ingredientes se destacan: Mezcla de Retinol y Vitamina C, Extracto de Chlorella Vulgaris, Escualeno y Fruitmix.

**S/275.00**

\*p<0.001 Student T-Test: Probado y aprobado por un laboratorio independiente acreditado y reconocido internacionalmente.

5<sup>☾</sup>



**Dr. C. Tuna Resurface  
Crema Facial de Noche**

50 ml | 1000281

**+253%**

**Estimula significativamente la síntesis de colágeno tipo I\***

Restaura el cutis todas las noches con esta avanzada fórmula. Ayuda a tu piel a ganar firmeza y estimular el colágeno y elastina.

De sus ingredientes se destacan: Mezcla única de Retinol y Vitamina C, Extracto de Chlorella Vulgaris, Extracto de hoja de Achicoria, Escualeno y Manteca de Karité.

**S/255.00**

\*p<0.001 Student T-Test: Probado y aprobado por un laboratorio independiente acreditado y reconocido internacionalmente.



# AGE REVERSIST

Colección

Anti - Arrugas



Resultados clínicos después de 4 semanas de uso.

Piel con finas líneas de expresión  
**Edades 25+**

**Preocupación:** Piel con ligeras líneas de expresión y líneas finas en la piel.

**Solución:** Con la línea Age Reversist, estimula la síntesis de colágeno, nutre la piel y ayuda a proteger la barrera de hidratación. Aumenta la renovación celular, reconstruye la estructura de colágeno. **Resultado:** piel firme, renovada y líneas finas reducidas.

**Ingredientes principales:** Tecnología de microalgas, Tecnología de piel 3R, Tecnología bioactiva marina, Extracto de plancton.



CONOCE MÁS



## Prevención de arrugas y líneas finas

1 ☀️ 🌙



### Dr. C. Tuna Age Reversist Limpiador Exfoliante Anti-edad

80 ml | 1000276

Un limpiador exfoliante que suaviza, alisa y afina la piel. De sus ingredientes se destacan: Extracto de Laminaria Digitata, Carragenina de Sodio, Arcilla de Caolín y Ácido Poliláctico. Usar 3 veces por semana.

S/125.00

2 ☀️ 🌙



### Dr. C. Tuna Age Reversist Tónico Anti-edad

100 ml | 1000270

Una esencia calmante que hidrata y prepara la piel para el resto de la rutina de belleza. De sus ingredientes se destacan: Carragenina de Sodio, Agua de Manzanilla orgánica y Agua de Hamamelis orgánica.

S/135.00

3☀️🌙



**Dr. C. Tuna Age Reversist  
Crema para el Contorno de Ojos**

15 ml | 1000273

---

Con una fórmula ligera, esta crema para ojos ayuda a suavizar las líneas de expresión y las arrugas alrededor de los ojos. De sus ingredientes se destacan: Agua de mar y alginia hidrolizada.

**S/125.00**



Ultra nutrición para la piel

4 ☀️ 🌙



**Dr. C. Tuna Age Reversist  
Suero Facial Anti-edad**

30 ml | 1000272

---

Este suero hidratante calma, regenera la piel y atenúa las arrugas . De sus ingredientes principales se destacan: Extracto de Laminaria Digitata y PCA de Sodio.

**S/260.00**

5 ☀️ 🌙



**Dr. C. Tuna Age Reversist  
Crema Facial Hidratante Anti-edad**

30 ml | 1000271

---

Una crema hidratante de día que ayuda a atenuar las líneas de expresión y las arrugas. De sus ingredientes principales se destacan: Extracto de Laminaria Digitata y Carragenina de Sodio.

**S/160.00**





### Dr. C. Tuna Age Reversist Mascarilla Facial de Noche Anti-edad

50 ml | 1000269

**+52%**

**AUMENTO DE COLÁGENO CUANDO SE USA DIARIAMENTE\***

Una mascarilla de noche que proporciona una nutrición extrema y propiedades antioxidantes mientras duermes. De sus ingredientes principales se destacan: Vitamina C enriquecida con Glutathion y Oro Coloidal, Multivitamínico, PCA de Sodio, Carragenina de Sodio y Extracto de Laminaria Digitata.

**S/235.00**

\* p<0.001, Prueba Student T-Test Dr. C. Tuna Age Reversist Serum probado y aprobado por un laboratorio reconocido internacionalmente.



### Dr. C. Tuna Age Reversist Crema Perfeccionadora Instantánea

30 sachets 0.3 ml c/u | 1000275

**+67%**

**AUMENTO DE COLÁGENO CUANDO SE USA DIARIAMENTE\***

Crema en forma de gel que al liberar sus propiedades, rellena y tensa las líneas finas y arrugas instantáneamente. De sus ingredientes se destaca el Extracto de Plancton Marino.

**S/255.00**

\*Pruebas realizadas y aprobadas por un laboratorio independiente y acreditado reconocido internacionalmente.

# LUMI RADIANCE

Colección

Ilumina e iguala el tono de la piel



Resultados clínicos después de 4 semanas de uso.

Piel con tono irregular y manchas  
**Todas las edades**

**Preocupación:** Tono de piel desigual, hiperpigmentación, manchas oscuras y cicatrices provocadas por imperfecciones o marcas causadas por la exposición solar.

**Solución:** La rutina de cuidado perfecta para potenciar la luminosidad de tu piel y promover un tono de piel uniforme. Con extracto de algas que reduce la síntesis de melanina logrando una piel brillante y uniforme. Se deberá complementar con un protector solar de amplio espectro.

**Ingredientes principales:** Lirio de arena blanca, extracto de algas, extracto de papaya y extracto de gayuba.



CONOCE MÁS



Ilumina e iguala el tono de la piel

1 ☀  
☾



**Dr. C. Tuna Lumi Radiance  
Gel Limpiador Facial Iluminador**

100 ml | 1000300

**-29%**

**Disminución de los niveles de melanina en 4 semanas.\***

Un limpiador diario con Lirio de Arena Blanca y Extracto de Papaya que elimina las impurezas y aclara el tono de la piel.

**S/85.00**

\*Resultados de pruebas de aplicación de laboratorio de terceros.

2 ☀  
☾



**Dr. C. Tuna Lumi Radiance  
Tónico Facial Iluminador**

125 ml | 1000295

**+80%**

**Afirman que su piel tiene un aspecto saludable, radiante y suave.\***

Un tónico aclarador que elimina suavemente los residuos y ayuda a refrescar e iluminar la piel. Con extracto de Gayuba que ayuda a iluminar y dar brillo a la tez.

**S/95.00**

\*Resultados de pruebas de aplicación de laboratorio de terceros.

3 ☀  
☾



**Dr. C. Tuna Lumi Radiance  
Crema Iluminadora para el  
contorno de Ojos**

20 ml | 1000299

**-24%**

**Disminución de los niveles de melanina en 4 semanas.\***

Un bálsamo para el contorno de los ojos que combate las ojeras, hidrata el área de los ojos y ayuda a proporcionar una mirada radiante. Con extracto de Chlorella Vulgaris que tienen efecto iluminador en la piel y reduce su pigmentación.

**S/65.00**

\*Resultados de pruebas de aplicación de laboratorio de terceros.

4 ☀️ 🌙



### Dr. C. Tuna Lumi Radiance Suero Facial Iluminador

30 ml | 1000298

**-26%**

**Disminución de los niveles de melanina en 4 semanas.\***

Un suero iluminador que ayuda a reducir la visibilidad de las manchas oscuras y equilibra el tono de la piel. Con extracto de papaya y Extracto de Gayuba, logrando humectar, aclarar y dar brillo a la tez.

**S/160.00**

\*Resultados de pruebas de aplicación de laboratorio de terceros.

5 ☀️



### Dr. C. Tuna Lumi Radiance Crema Facial Iluminadora

50 ml | 1000297

**-17%**

**Disminución de los niveles de melanina en 4 semanas.\***

Una crema iluminadora con protección UV con FPS 22, que ayuda a dar luminosidad a la piel y brindar una hidratación perfecta. Con extracto de Amla un poderoso antioxidante que protege la piel de los efectos ambientales.

**S/150.00**

\*Resultados de pruebas de aplicación de laboratorio de terceros.

# CALÉNDULA

Colección

Nutrición e hidratación para piel sensible



Resultados clínicos después de 4 semanas de uso.

Piel Seca y Sensible  
**Todas las edades**

**Preocupación:** Piel seca y sensible que necesita un cuidado e hidratación extra ya que tiende a sentirse acartonada, tirante e irritada.

**Solución:** La rutina de hidratación de la colección Caléndula formulada con Aceite de Caléndula y suaves extractos de plantas, está formulada para calmar, hidratar y nutrir a las pieles más sensibles.

**Ingredientes principales:** Aceite de caléndula, extracto de equinácea, Extracto de malvavisco y extracto de bardana.



CONOCE MÁS



1 ☀️ 🌙



**Dr. C. Tuna Calendula  
Limpiador Facial**

100 ml | 1000283

**100%**

**Sienten su piel suave e hidratada\***

Extracto de semilla de uva: Humecta y suaviza la piel. Glicerina: La glicerina es un componente natural de la piel sana. Hidrata y suaviza la piel, hace que luzca humectada.

**S/50.00**

2 ☀️ 🌙



**Dr. C. Tuna Calendula  
Tónico Facial**

125 ml | 1000284

**90%**

**De acuerdo en que tiene un efecto suavizante y calmante\***

Un tónico facial calmante diseñado para eliminar los residuos y las impurezas del cutis, con Sodio PCA y Agua de Manzanilla Orgánica.

**S/50.00**

3 ☀️ 🌙



**Dr. C. Tuna Calendula  
Aceite Facial de Calendula**

30 ml | 1000287

**-16%**

**En pérdida de agua transepidérmica\***

Nutre y calma la piel gracias a las propiedades de la Calendula, dejando una sensación suave y sedosa. Adicionado con Aceite de Aguacate y Aceite de Semilla de Té.

**S/125.00**

\*Resultados de pruebas de aplicación de laboratorio de terceros



4<sup>☀</sup>

4<sup>🌙</sup>



**Dr. C. Tuna Calendula  
Crema Facial**

50 ml | 1000285

**+71%**

**Aumento de la tasa de hidratación en una hora.\***

Una crema hidratante de rápida absorción que brinda una hidratación profunda con Extracto de Equinácea, Extracto de Malvavisco y Extracto de Bardana.

**S/70.00**

\*Considerando los datos máximos de los resultados



**Dr. C. Tuna Calendula  
Bálsamo Facial en Crema**

80 ml | 1000286

**-26%**

**En pérdida de agua transepidérmica\***

Este bálsamo de hidratación intensa ayuda a nutrir y calmar la piel, evitando que se reseque. Con Aceite de Aguacate y Vitamina E.

**S/90.00**

\*Considerando los datos máximos de los resultados

# AQUA

Colección

---

Hidratación y Humectación



Resultados clínicamente probados.

Piel Seca  
**Todas las edades**

**Preocupación:** Piel seca con textura áspera y desigual provocada por factores ambientales.

**Solución:** Esta colección energizante con una mezcla exclusiva de Farmasi que incluye Ácido Hialurónico que logra equilibrar el PH y fortalece la humedad natural de la piel, logrando hidratarla y dejando una tez suave, radiante y flexible.

**Ingredientes principales:** CG Agua de mar, Sodio PCA y Ácido Hialurónico.



CONOCE MÁS



## Hidratación y humectación

1 ☀️ 🌙



### Dr. C. Tuna Aqua Gel Facial Limpiador y Restaurador

100 ml | 1000265

Un limpiador hidratante que afina la superficie de la piel. Contiene complejo Patch2O(R) el cual incluye Ácido Hialurónico y Ácido Láctico.

S/80.00

2 ☀️ 🌙



### Dr. C. Tuna Aqua Crema Revitalizante para el Contorno de los Ojos

20 ml | 1000268

Una crema hidratante para el contorno de ojos que ayuda a reducir la apariencia de líneas finas y logra una mirada descansada.

S/65.00

3 ☀️ 🌙



**Dr. C. Tuna Aqua  
Gotas Impulsantes de Hidratación**

30 ml | 1000266

---

Un Sérum facial ligero que hidrata intensamente y protege de la contaminación. Contiene complejo PatchH2O(R) el cual incluye Ácido Hialurónico y Ácido Láctico.

**S/155.00**

4 ☀️ 🌙



**Dr. C. Tuna Aqua  
Crema Facial Hidratante**

50 ml | 1000267

---

**+124%**

**EFEECTO DE HIDRATACIÓN INTENSA DESPUÉS DE UNA HORA\***

Un gel hidratante que deja la piel equilibrada y suave. Logrando una hidratación duradera por 48hrs, gracias al complejo PatchH2O(R) el cual incluye Ácido Hialurónico y Ácido Láctico.

**S/180.00**

\* Considerando los datos máximos de los resultados. \*\* Basado en datos de materias primas.

# TEA TREE

Colección

---

Control y prevención del exceso de grasa



Resultados clínicamente comprobados.

Piel Grasa a Mixta  
**Todas las edades**

**Preocupación:** Piel con exceso de producción de grasa la cual obstruye poros y acné. Necesita equilibrarse para evitar el exceso de brillo.

**Solución:** La Colección de DR. C. TUNA Tea Tree purifica la piel grasa y apoya su equilibrio gracias a las propiedades del Árbol de Té, dejándola fresca y limpia.

**Ingredientes principales:** Aceite de árbol de té, extracto de tomillo, extracto de plancton marino y escualeno.



CONOCE MÁS



## Control y prevención del exceso de grasa

1 ☀️ 🌙



### Dr. C. Tuna Tea Tree Limpiador Facial

100 ml | 1000288

**-48%**

**Reducción de apariencia grasa\***

Un gel limpiador de poros que reduce el exceso de aceite, con extracto de tomillo que tiene propiedades antioxidantes y desinflamatorias.

**S/50.00**

\*Resultado de la prueba de aparatos de laboratorio de terceros.

2 ☀️ 🌙



### Dr. C. Tuna Tea Tree Tónico Facial

125 ml | 1000289

**-45%**

**Reducción de apariencia grasa\***

Un tónico refrescante que tonifica e hidrata suavemente las pieles mixtas a grasas, con extracto de tomillo y exopolisacárido marino.

**S/50.00**

\*Resultado de la prueba de aparatos de laboratorio de terceros.



3☀️

3🌙



## Dr. C. Tuna Tea Tree Crema Facial

50 ml | 1000290

**-29%**

Reducción de apariencia grasa\*

Esta crema restaura la flexibilidad de la piel, la equilibra, reconforta y desinflama los brotes gracias al Extracto de Tomillo y Escualeno.

S/70.00

\*Resultado de la prueba de aparatos de laboratorio de terceros.



## Dr. C. Tuna Tea Tree Bálsamo Facial en Crema

80 ml | 1000291

**-20%**

Reducción de la TEWL  
(pérdida de agua transepidérmica)\*

La crema en bálsamo con Aceite de Melaleuca del DR. C. TUNA nutre e hidrata profundamente, adicionado con Escualeno.

S/90.00

\*Resultado de la prueba de aparatos de laboratorio de terceros.



## Dr. C. Tuna Tea Tree Serum Facial

10 ml | 1000292

**-32%**

Reducción de brotes e inflamación\*

Este suero elimina las impurezas de la piel, desinflama, equilibra y la protege. Con extracto de Romero y Extracto de Tomillo.

S/75.00

\*Resultado de la prueba de aparatos de laboratorio de terceros.

# DR. C. TUNA

## GUÍA DE CUIDADO PARA LA PIEL

### RESURFACE



#### LÍNEAS FINAS Y ARRUGAS

<b>Tipo de Piel</b>	Piel con arrugas y signos de la edad.
<b>Rango de Edad</b>	Todas las Edades 35+
<b>Beneficios</b>	Previene la pérdida de elasticidad y firmeza.
<b>Resultados:</b> Trata los signos del envejecimiento antes de que comiencen con ingredientes poderosos como Retinol, Vitamina C y Extracto de hoja de Achicoria.	
<b>Ingredientes Principales</b>	
<ul style="list-style-type: none"> <li>• Mezcla de Retinol y Vitamina C</li> <li>• Extracto de hoja de achicoria</li> <li>• Extracto de Chlorella Vulgaris</li> <li>• Niacinamida</li> <li>• Extracto de frutas</li> </ul>	

### AGE REVERSIST



#### PREVENCIÓN DE LÍNEAS FINAS Y ARRUGAS

<b>Tipo de Piel</b>	Piel con líneas finas y líneas de expresión.
<b>Rango de Edad</b>	Todas las Edades 25+
<b>Beneficios</b>	Reduce y previene las arrugas y líneas de expresión.
<b>Resultados:</b> Ayuda a minimizar las líneas finas y las arrugas aumentando la síntesis de colágeno hasta en un 67%.	
<b>Ingredientes Principales</b>	
<ul style="list-style-type: none"> <li>• Tecnología de microalgas</li> <li>• Tecnología 3R Skin</li> <li>• Extracto de plancton</li> <li>• Tecnología marina bioactiva</li> </ul>	

### LUMI RADIANCE



#### TONO DE PIEL DESIGUAL E HIPERPIGMENTACIÓN

<b>Tipo de Piel</b>	Piel con tono irregular y manchas.
<b>Rango de Edad</b>	Todas las Edades
<b>Beneficios</b>	Piel de tono uniforme, brillo y luminosidad.
<b>Resultados:</b> Ayuda a iluminar y unificar el tono de la piel, reduce la hiperpigmentación y las manchas oscuras.	
<b>Ingredientes Principales</b>	
<ul style="list-style-type: none"> <li>• Lirio de arena blanca</li> <li>• Extracto de algas</li> <li>• Extracto de papaya</li> <li>• Extracto de gayuba</li> </ul>	

# COLECCIÓN DR. C. TUNA

## INNOVACIÓN PARA TU PIEL

### CALÉNDULA



#### NUTRICIÓN Y HUMECTACIÓN PARA PIEL SECA Y SENSIBLE

<b>Tipo de Piel</b>	Piel Seca y Sensible
<b>Rango de Edad</b>	Todas las Edades
<b>Beneficios</b>	Nutrición y renovación
<b>Resultados:</b>	Las propiedades nutritivas e hidratantes mantienen la piel suave, tersa y saludable.
<b>Ingredientes Principales</b>	<ul style="list-style-type: none"> <li>• Aceite de caléndula</li> <li>• Extracto de equinácea</li> <li>• Extracto de malvasisco</li> <li>• Extracto de bardana</li> </ul>

### AQUA



#### HIDRATACIÓN Y HUMECTACIÓN

<b>Tipo de Piel</b>	Piel deshidratada con sensación acartonada y tono apagado.
<b>Rango de Edad</b>	Todas las Edades
<b>Beneficios</b>	Hidratación y protección
<b>Resultados:</b>	Ayuda a restaurar la hidratación y los nutrientes suavizando y reparando la piel seca.
<b>Ingredientes Principales</b>	<ul style="list-style-type: none"> <li>• Complejo de Ácido Hialurónico</li> <li>• Agua de mar CG</li> <li>• PCA de sodio</li> </ul>

### TEA TREE



#### CONTROL Y PREVENCIÓN DEL EXCESO DE GRASA

<b>Tipo de Piel</b>	Piel grasa y mixta
<b>Rango de Edad</b>	Todas las Edades
<b>Beneficios</b>	Control de grasa
<b>Resultados:</b>	Purifica la piel mientras equilibra y elimina el exceso de grasa.
<b>Ingredientes Principales</b>	<ul style="list-style-type: none"> <li>• Aceite de árbol de té</li> <li>• Extracto de tomillo</li> <li>• Escualeno</li> <li>• Extracto de plancton marino</li> </ul>

# ABSOLUTE

Super Elixir

Rostro | Cabello | Cuerpo



**Preocupaciones:** Piel apagada, con líneas finas y arrugas con necesidad de hidratación y nutrición. Para todo tipo de piel y cabello. **Ingredientes principales:** Mezcla de 15 aceites preciosos.



CONOCE MÁS

Cautívate con este lujoso coctel de 15 aceites preciosos que en un sólo paso reparan rostro, cuerpo y cabello.



De sus 15 aceites se destacan: Aceite de baobab, aceite de camelia y aceite orgánico de borraja | Complementa la rutina de cuidado facial y actúa en las líneas de expresión y arrugas | Nutre, suaviza e hidrata la piel y la corteza capilar a profundidad | Fortalece el cabello y le da brillo. Resultado: Piel y cabello con aspecto radiante y saludable.

También contiene: Aceite de aguacate, aceite de semilla de mango y aceite de almendras dulces, aceite de macadamia, aceite de limón, aceite de zanahoria, aceite de girasol, aceite de soya, aceite de cocoa, aceite de semilla de algodón, aceite de semilla de olivo y aceite de caléndula.

### **Dr. C. Tuna Absolute Super Elixir Aceite Seco Multipósito**

25 ml | 1000991

S/275.00



# REVIVING

Colección

---

Cabello más fuerte y saludable



**Tipo de cabello:** Cabello fino, quebradizo o débil. **Preocupaciones:** Pérdida de cabello, cabello frágil, quebradizo y maltratado. **Ingredientes principales:** Complejo protector de color, Trichogen enriquecido con biotina, Aceite de Macadamia, Tamaru y Romero y Adansona Digitata.



CONOCE MÁS



### Dr. C. Tuna Reviving Shampoo Revitalizante

225 ml | 1000309

## +21.34%

#### Crecimiento del cabello en 6 semanas

Ayuda a fortalecer y espesar todo tipo de cabello debilitado y lo mantiene brillante y saludable enriquecido con ajo, capixil™ y el nuevo ingrediente Trichogen™.

S/75.00



### Dr. C. Tuna Reviving Mascarilla Capilar Revitalizante

200 ml | 1000310

Ligera y perfecta para todo tipo de cabello, especialmente para cabello delgado y fino enriquecida con ajo, capixil™ y Trichogen™ para proveer fuerza y brillo.

S/85.00



### Dr. C. Tuna Reviving Aceite de Ajo Revitalizante

30 ml | 1000311

Fórmula concentrada para hacer que tu cabello se sienta instantáneamente suave y saludable, enriquecido con aceite de girasol, vitamina E y aceite de almendras dulces.

S/105.00

# MASAJE

## Colección

---



### **Dr. C. Tuna Gel de Masaje Gel de Masaje Pimentón y Chile**

150 ml | 1000305

---

Estiliza tu figura con un masaje vigorizante y el Gel de Paprika y Chile de Dr. C. Tuna. Su combinación de ingredientes incluye chile rojo, jengibre, ortiga, mentol y aceites esenciales

**S/50.00**



### **Dr. C. Tuna Gel de Masaje Gel de Castaña de Indias Pferde**

150 ml | 1000304

---

Relaja y calma los músculos, enriquecido con extracto de castaña de indias, hierba de San Juan, menta, mentol, extracto de árnica y romero.

**S/50.00**





Estiliza tu figura, renueva tu energía o relájate con un masaje.

# Nutriplus

by FARMASI

Bienestar



\*El diseño de los productos puede cambiar.

Nuestros innovadores productos Nutriplus son elaborados científicamente para complementar tu nutrición.

## Lily Shaker

Prepara tu bebida **Nutriplus** favorita y ¡llévala contigo!



**Nutriplus**  
**Lily Shaker**

400 ml | 9000689

S/50



# DELISH

Cafés

---

CONOCE MÁS



Tres deliciosas mezclas de café que se convertirán en tus bebidas favoritas.



**Nutriplus Café Instantáneo  
Soluble Mezcla de Fibra**

100 g | 9700004

---

S/80.00



**Nutriplus Café Instantáneo  
Soluble Mezcla de Achicoria**

100 g | 9700003

---

S/80.00

Disfruta tu café DELISH  
frío o caliente.



**Nutriplus Café Instantáneo  
Soluble Mezcla de Achicoria  
con Colágeno**

100 g | 9700005

---

S/100.00



# SERENITY

Tés

CONOCE MÁS



Tés instantáneos con 4 sabores naturales, sin azúcar ni cafeína. Puedes servirlos en frío ó caliente.

TE NEGRO



**Nutriplus Serenity**  
**Té Negro**

1.7 g x 30 sobres | 1000960

S/85.00

LIMÓN



**Nutriplus Serenity**  
**Limón**

1.7 g x 30 sobres | 1000958

S/85.00

DURAZNO



**Nutriplus Serenity**  
**Durazno**

1.7 g x 30 sobres | 1000957

S/85.00

## Relájate con nuestras reconfortantes infusiones

Tés instantáneos con sabores naturales.

FRAMBUESA



**Nutriplus Serenity  
Frambuesa**

1.7 g x 30 sobres | 1000959

S/85.00



COLECCIÓN

DR.C.TUNA

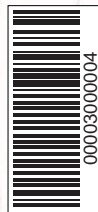

00003000004